Il cortile oltre la scuola

Comune di Marino Prot. N.0013209 del 25-02-2021 arrivo Cat1 Cl.1

Il cortile oltre la scuola

Riqualificazione spazi esterni

Questo progetto è presentato in sinergia dai due Istituti Comprensivi: “Primo Levi” e “Santa Maria delle Mole”, per valorizzare il territorio, offrire alla comunità nuovi spazi di socializzazione, educare al bene comune.

Il progetto mira ad armonizzare le aree esterne di alcuni plessi scolastici per renderle fruibili a fini ludici e didattici, ma a favorire anche e soprattutto lo sviluppo di pratiche del terzo settore, in collaborazione con le associazioni del territorio, per l’inclusione sociale e la realizzazione di nuovi modelli di “welfare urbano”.

I vantaggi per la comunità scolastica :

Sfruttare a pieno spazi esterni significa non solo consentire ai giovani di fruire di aria, colori, sole, natura ma anche di potersi esprimere nel pieno della libertà fisica e mentale.

I vantaggi per la cittadinanza:

In questo quadro, in partnership con Associazioni, la comunità sperimenterà un modello di territorio innovativo e aperto a tutte le esigenze in cui il cittadino è coinvolto.

Comune di Marino Prot. N.0013209 del 25-02-2021 arrivo Cat1 Cl.1

Il cortile oltre la scuola

Il contesto

I cortili scolastici, luoghi di socializzazione, condivisione, ricreazione, sono spesso luoghi poco sicuri e fruibili. Da una rilevazione delle caratteristiche strutturali degli spazi esterni dei plessi Anne Frank, Ippolito Nievo, Elsa Morante, Repubblica, Giuseppe Verdi, Antonio Vivaldi, emergono le seguenti criticità:

- presenza di spazi non utilizzati e poco sicuri
- mancanza di arredo esterno per svolgere attività didattica flessibile all'aperto
- mancanza di strutture di copertura
- carenza di spazi adeguati allo svolgimento dell'attività motoria

La riqualificazione degli spazi attraverso la risoluzione di tali criticità permetterebbe un aumento dei punti d'incontro a bambini e ragazzi del territorio.

Attrezzare e arredare questi spazi serve a promuovere attività extra curricolari (centri estivi, attività di laboratorio, musica all'aperto, ecc…), a collegare le diverse realtà presenti sul territorio, a creare nuove reti di relazione a promuovere interazione tra i diversi interlocutori, e contribuisce a creare nuove occasioni di esperienze promosse dalla comunità educante.

Comune di Marino Prot. N.0013209 del 25-02-2021 arrivo Cat1 Cl.1

Il cortile oltre la scuola

Sostenibilità

Il progetto consente di sperimentare in modo concreto l'**educazione ambientale** e lo sviluppo sostenibile basando gli interventi di riqualificazione scolastica sull'uso attento e responsabile delle risorse e sull'uso di materiali naturali o riciclati.

Privilegiare l'uso del legno, materiale antisismico, profumato, pulito e piacevole al tatto, può incrementare il comfort psico-fisico degli alunni.

Promuovere comportamenti e stili di vita rispettosi dell'ambiente-scuola e in particolare dello spazio all'aperto presenta inoltre un alto valore educativo: gli alunni che imparano a rispettare gli spazi esterni scolastici e a condividerli con i compagni, impareranno a salvaguardare la natura e il proprio territorio, e a contrastare il degrado urbano.

Comune di Marino Prot. N.0013209 del 25-02-2021 arrivo Cat1 Cl.1

Il cortile oltre la scuola

Inclusione

La comunità educante si misura sulla sua capacità di sviluppare processi inclusivi di apprendimento, offrendo a ciascuno risposte adeguate ed efficaci.
Fare lezione all'aria aperta facilita l'inclusione di tutti, è ideale soprattutto per gli alunni diversamente abili che in un luogo aperto si sentirebbero più stimolati a esprimersi e a interagire con gli altri.

Tutto questo è in linea con gli obiettivi dell'**Agenda 2030**:

- Obiettivo 4: "Garantire un'istruzione di qualità inclusiva ed equa e promuovere opportunità di apprendimento continuo per tutti"
  4.a - "**Costruire e potenziare le strutture dell'istruzione** che siano sensibili ai bisogni dell'infanzia, alle disabilità e alla parità di genere e predisporre ambienti dedicati all'apprendimento che siano sicuri, non violenti e inclusivi per tutti"
- Obiettivo 11: **"Rendere le città e gli insediamenti umani inclusivi, sicuri, resilienti e sostenibili"**.

Comune di Marino Prot. N.0013209 del 25-02-2021 arrivo Cat1 Cl.1

Il cortile oltre la scuola

Impatto sociale

Un'azione specifica al fine di trasformare questi spazi da non-luoghi a spazi di incontro e condivisione di valori educativi, centro di servizi aggregativi e di attività culturali.

La scuola si apre al territorio e gli spazi scolastici esterni non sono semplici aree accessorie ma devono diventare **un nuovo luogo di apprendimento.**

Il tempo scuola non coincide più solo con quello delle lezioni, ma l'offerta formativa si estende con attività extrascolastiche, in continuità con le attività curricolari, venendo incontro alle esigenze degli alunni, delle famiglie e del territorio.

Comune di Marino Prot. N.0013209 del 25-02-2021 arrivo Cat1 Cl.1

Il cortile oltre la scuola

Gli interventi prioritari

Per ciascuno dei due istituti è stato individuato un intervento prioritario di maggiore impatto, fermo restando che il progetto complessivo prevede una valorizzazione delle pertinenze anche degli altri edifici.

I.C. Primo Levi

- Plesso Anne Frank
- Plesso I. Nievo

I.C. Santa Maria delle Mole

- Plesso Repubblica

Comune di Marino Prot. N.0013209 del 25-02-2021 arrivo Cat1 Cl.1

Il cortile oltre la scuola

Plesso Repubblica - ipotesi di progetto

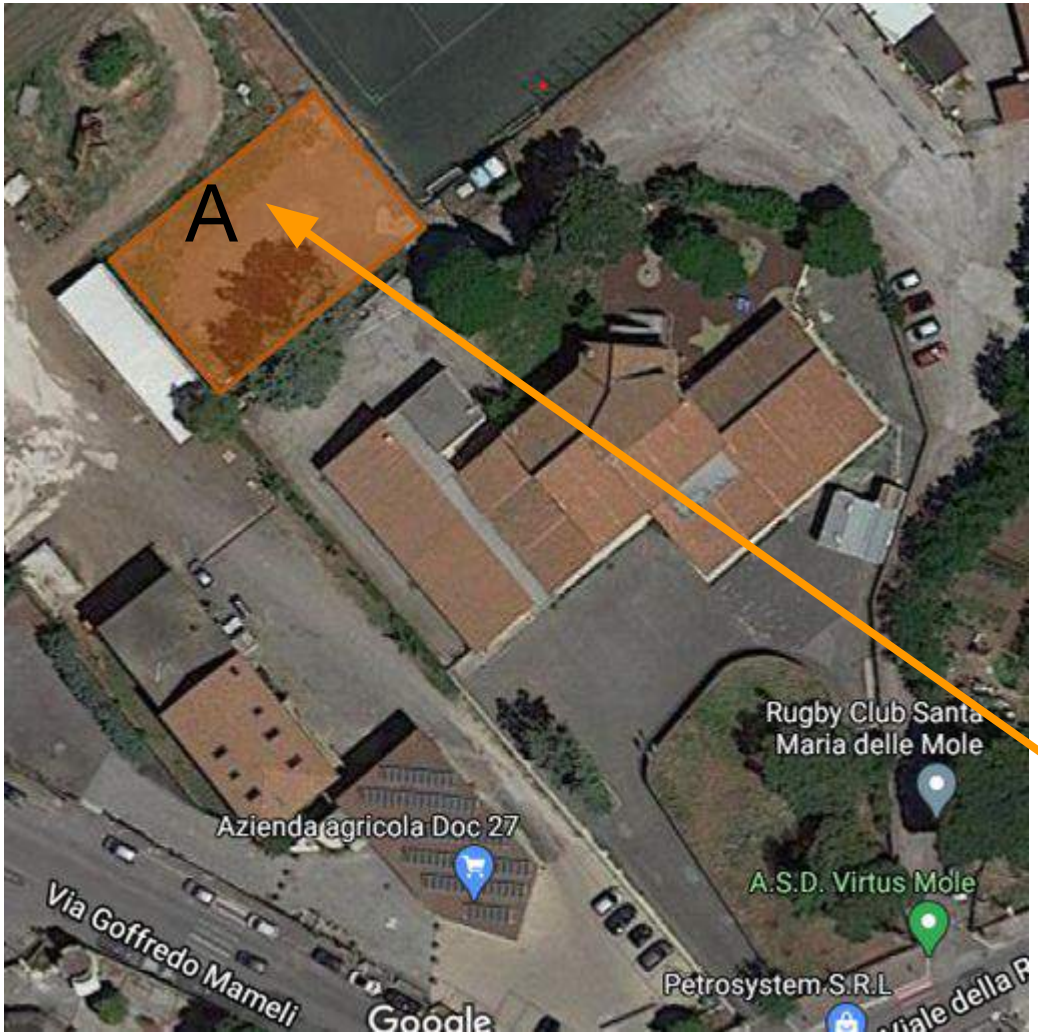

A

Riqualificazione di uno spazio nell'area sul retro, ora adibita a parcheggio, attraverso la realizzazione di un playground multifunzionale dotato di apposita pavimentazione.

Stato attuale: area parcheggio

Comune di Marino Prot. N.0013209 del 25-02-2021 arrivo Cat1 Cl.1

Il cortile oltre la scuola

Plesso Anne Frank - ipotesi di progetto

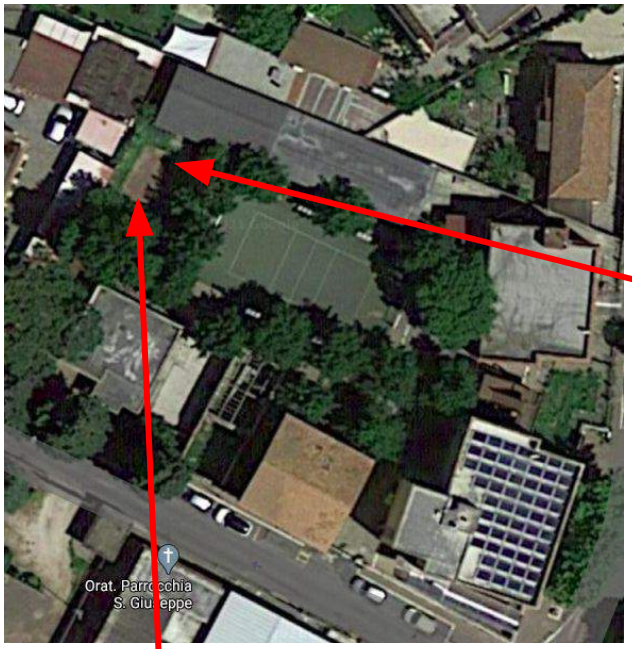

Struttura in alluminio con tenda richiudibile ad impacchettamento. 500x700 posta nel lato confinante con il centro anziani e confinante con Celli Spose al fine di creare uno spazio coerente e sicuro alle attività ludico-educative

A

Stato attuale: completo degrado e abbandono

B

- Pulitura giardino e rifacimento perimetro con aiuola in piccolo selciato e piante da siepe e rifacimento confine con officina.
- Rete in acciaio confine Centro Anziani.

Comune di Marino Prot. N.0013209 del 25-02-2021 arrivo Cat1 Cl.1

Il cortile oltre la scuola

Plesso Ippolito Nievo - ipotesi di progetto

Stato attuale:

L'attuale pavimentazione è completamente alzata e pericolosa e lo spazio grande è inutilizzato per pericolo di caduta degli strobili (pigne)da un'altezza di circa 20mt.

Rifacimento pavimento in gomma colata MQ 100

A

B

Pergotenda in legno posizionata sotto i pini.

Comune di Marino Prot. N.0013209 del 25-02-2021 arrivo Cat1 Cl.1

Il cortile oltre la scuola

Gli altri interventi

IC Primo Levi

- Plesso Primo Levi
- Plesso E. Morante
- Plesso Nievo Infanzia

IC Santa Maria delle Mole

- Plesso Repubblica
- Plesso Vivaldi
- Plesso Verdi

Comune di Marino Prot. N.0013209 del 25-02-2021 arrivo Cat1 Cl.1

Il cortile oltre la scuola

Plesso Repubblica - ipotesi di progetto

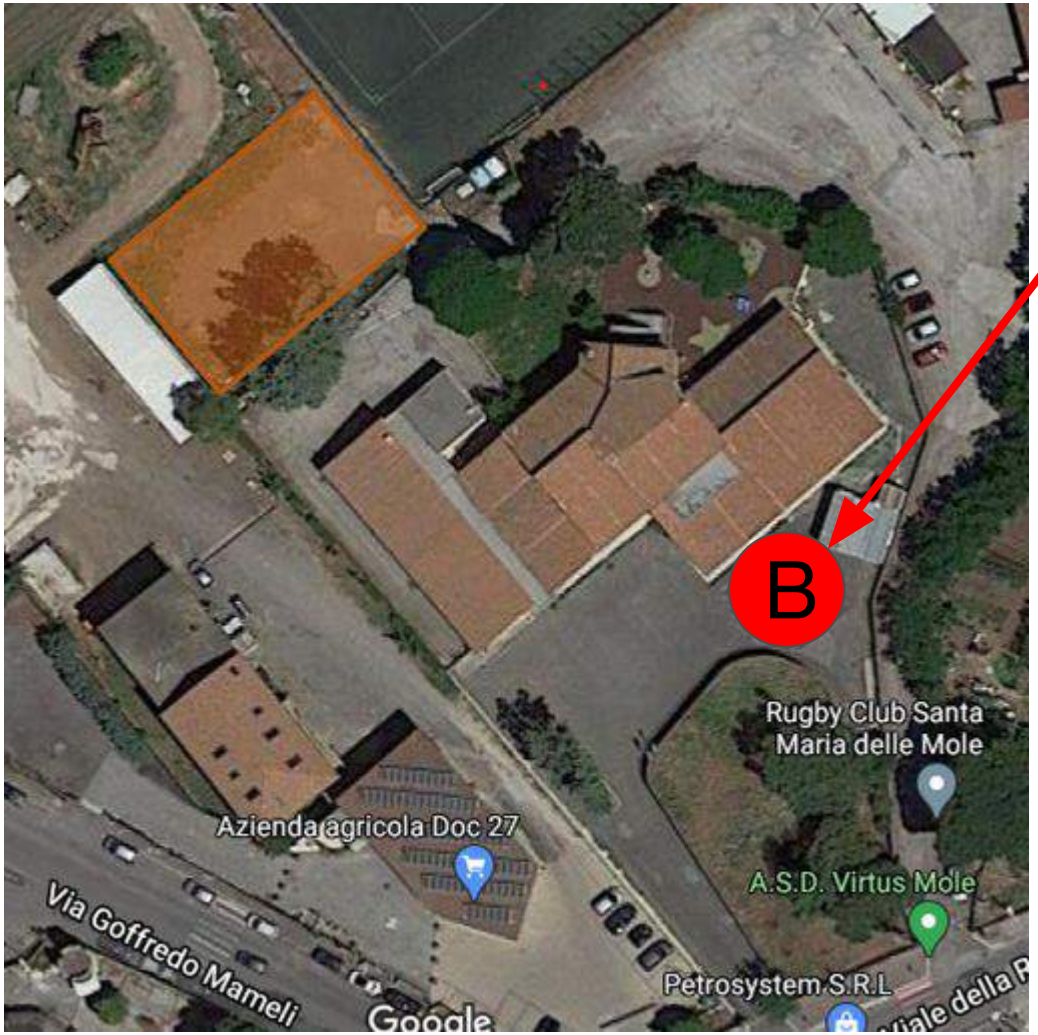

B

Pavimento gommato colato
Giochi attrezzati all'aperto

Foto stato attuale

Comune di Marino Prot. N.0013209 del 25-02-2021 arrivo Cat1 Cl.1

Il cortile oltre la scuola

Plesso Ippolito Nievo Infanzia - ipotesi di progetto

Foto stato attuale

A Struttura in legno lamellare

Questa struttura consentirà di sfruttare l'area esterna anche per le Associazioni dei Centri Estivi e consentendo attività didattiche nei giorni favorevoli per tutte le stagioni dell'anno

Comune di Marino Prot. N.0013209 del 25-02-2021 arrivo Cat1 Cl.1

Il cortile oltre la scuola

Plesso Vivaldi - ipotesi di progetto

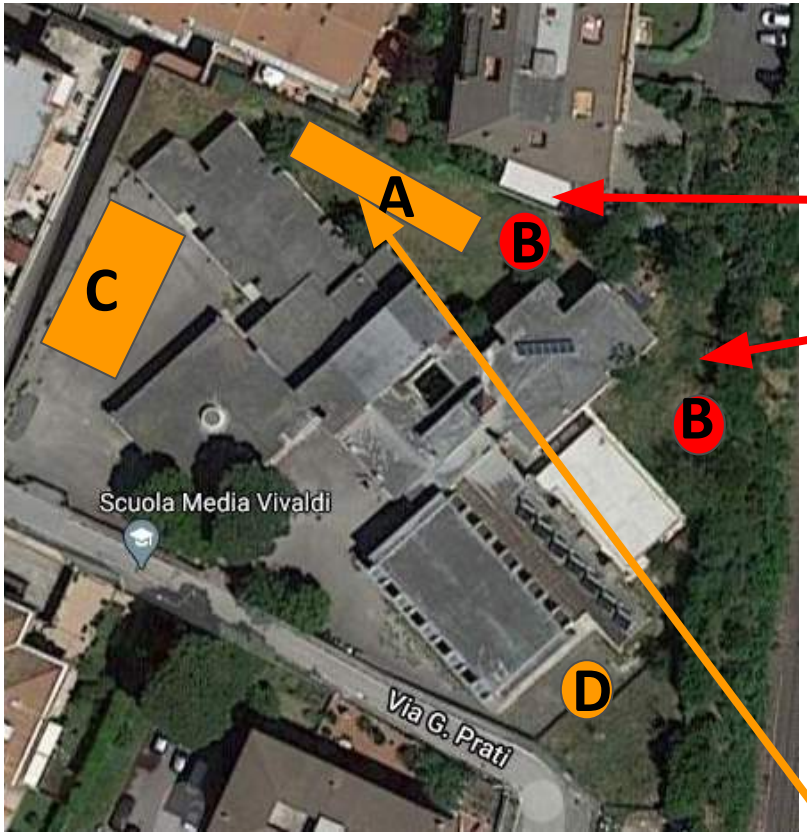

B Posizionamento di sedute per avere punti d'incontro, facilitare la socializzazione degli alunni, consentire lo svolgimento di lezioni all'aperto.

Foto stato attuale

A Installazione pistino per il salto in lungo.

Comune di Marino Prot. N.0013209 del 25-02-2021 arrivo Cat1 Cl.1

Il cortile oltre la scuola

Plesso Vivaldi - ipotesi di progetto

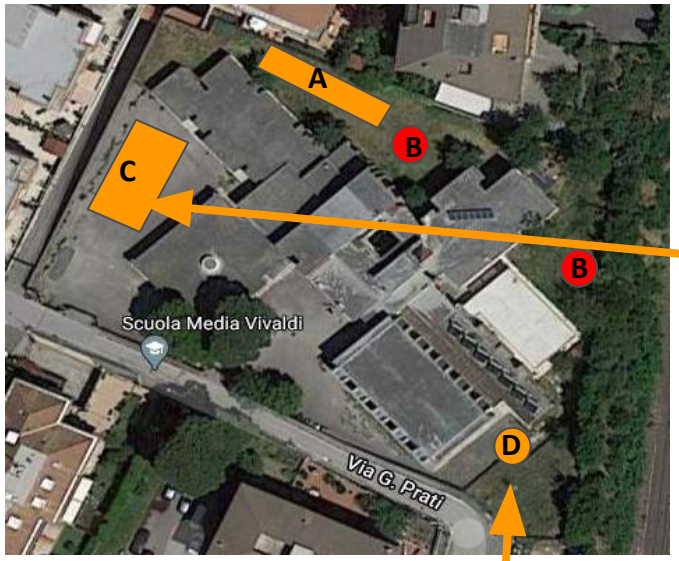

C Pavimentazione per campo da pallavolo sportivo delimitato.

C Foto stato attuale

D Foto stato attuale

D Pavimentazione per percorso vita

Comune di Marino Prot. N.0013209 del 25-02-2021 arrivo Cat1 Cl.1

Il cortile oltre la scuola

Plesso Verdi - ipotesi di progetto

Posizionamento di un pergolato nel cortile per permettere l'attività didattica all'aperto

Foto stato attuale

Pavimento gommato

Comune di Marino Prot. N.0013209 del 25-02-2021 arrivo Cat1 Cl.1

Il cortile oltre la scuola

Plesso Levi - ipotesi di progetto

Posizionamento di sedute per avere punti d'incontro, facilitare la socializzazione degli alunni, consentire lo svolgimento di lezioni all'aperto.

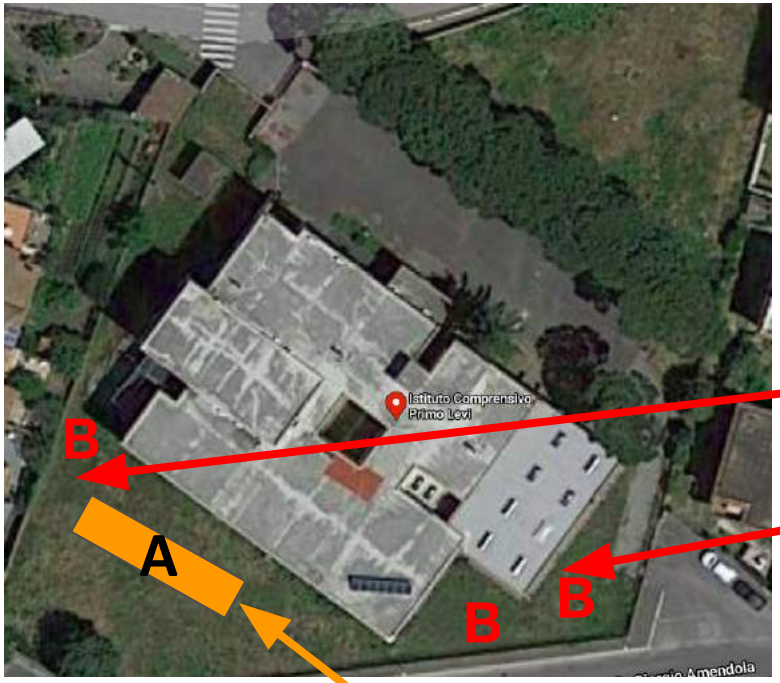

B

A

Installazione pistino per il salto in lungo e di attrezzi per il percorso vita

Comune di Marino Prot. N.0013209 del 25-02-2021 arrivo Cat1 Cl.1

Il cortile oltre la scuola

Plesso Morante - ipotesi di progetto

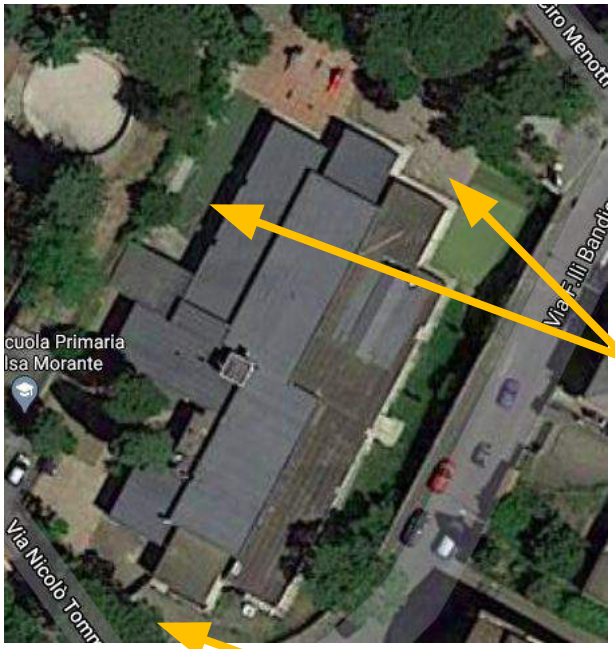

Circa 300 mq pavimento gommato per tre aree che attraversano gli accessi principali. Due sono totalmente in terra e impraticabili quando piove. L'altro ricoperto con vecchi teli in erba sintetica da sostituire. Il gommato risolverebbe in modo permanente le due situazione permettendo inoltre diverse attività.
(ludico-motorie- didattiche)

A

Comune di Marino Prot. N.0013209 del 25-02-2021 arrivo Cat1 Cl.1

I costi - interventi prioritari

PLESSO	INTERVENTI	QUANTITÀ in mq	PREZZO TOTALE in €
REPUBBLICA	CAMPO POLIVALENTE	200	40.000
ANNE FRANK	PERGOTENDA/GAZEBO (ALLUMINIO)	35 (7X5)	19.500
	RIFACIMENTO MURO CONFINE		1500
	AIUOLA		3000
	RETE CONFINE CENTRO ANZIANI		3000
IPPOLITO NIEVO	PAVIMENTO IN GOMMA	100	6000
	PERGOLA/GAZEBO (LEGNO)	35 (7x5)	7000
TOTALE			**80.000**

Comune di Marino Prot. N.0013209 del 25-02-2021 arrivo Cat1 Cl.1

I costi degli altri interventi

PLESSO	INTERVENTI	QUANTITÀ	PREZZO TOTALE in €
LEVI	PISTINO SALTO IN LUNGO PANCHINE/SEDUTE ATTREZZI PERCORSO NATURA	lunghezza 25 mt	5000 2000 3000
VIVALDI	PISTINO SALTO IN LUNGO PANCHINE/SEDUTE ATTREZZI PERCORSO NATURA CAMPO PALLAVOLO	lunghezza 25 mt 200 mq	5000 2000 6000 7000
MORANTE	PAVIMENTO GOMMATO	300 mq	15.000
IPPOLITO NIEVO	GAZEBO	35 (7x5) mq	10000
VERDI	PAVIMENTO GOMMATO PERGOLATO	100 mq 35 (7x5) mq	5000 5000
REPUBBLICA	PAVIMENTO GOMMATO COLATO	100 mq	5000
TOTALE			**70.000**

Comune di Marino Prot. N.0013209 del 25-02-2021 arrivo Cat1 Cl.1

Il cortile oltre la scuola

“Occuparsi di edifici scolastici è un rammendo che, ancora prima che edilizio, è sociale”.

Renzo Piano

Comune di Marino Prot. N.0013209 del 25-02-2021 arrivo Cat1 Cl.1